ΕΠΕΑΕΚ - Γ΄ ΚΠΣ
Άξονας 1
Μέτρο 1. 1
Ενέργεια 1. 1.1. Προγράμματα ένταξης των παιδιών με πολιτισμικές και γλωσσικές ιδιαιτερότητες στο εκπαιδευτικό σύστημα
Πρόγραμμα: «Εκπαίδευση Παλιννοστούντων και Αλλοδαπών Μαθητών»
Χρηματοδότηση: Ευρωπαϊκή Ένωση - ΕΚΤ
Υπουργείο Εθνικής Παιδείας και Θρησκευμάτων

Φορέας παρακολούθησης:
ΥΠΕΠΘ Ειδική Γραμματεία Π.Ο.Δ.Ε.
Ειδική Γραμματέας: Στ. Πριόβολου
Διεύθυνση Γ΄ ΚΠΣ

Φορέας υλοποίησης:
Εθνικό και Καποδιστριακό Πανεπιστήμιο Αθηνών
Επιτροπή Ερευνών
Τμήμα Φ.Π.Ψ.

Κέντρο Διαπολιτισμικής Αγωγής
Πανεπιστημιούπολη Ζωγράφου
Ιλίσια 15784
Τηλ.: 210-7277522
E-mail: info@keda.gr
Website: http//www.keda.gr
Επιστημονικός υπεύθυνος: Θεόδωρος Παπακωνσταντίνου

Υπεύθυνη δράσης: Παρασκευή Παπαγιάννη
Επιστημονικός σχεδιασμός:
Κωνσταντίνος Χρυσαφίδης
Παρασκευή Παπαγιάννη
Εικονογράφηση: Lise-Lotte Iversen

Ατελιέ - Εκτύπωση:
ΒΙΒΛΙΟΣΥΝΕΡΓΑΤΙΚΗ ΑΕΠΕΕ

ΑΦΙΣΑ ΔΙΔΑΚΤΙΚΗΣ ΕΝΟΤΗΤΑΣ «Ο ΕΛΕΥΘΕΡΟΣ ΧΡΟΝΟΣ»

ΑΘΗΝΑ 2003

ΕΠΕΑΕΚ - Γ΄ ΚΠΣ
Άξονας 1
Μέτρο 1. 1
Ενέργεια 1. 1.1. Προγράμματα ένταξης των παιδιών με πολιτισμικές και γλωσσικές ιδιαιτερότητες στο εκπαιδευτικό σύστημα
Πρόγραμμα: «Εκπαίδευση Παλιννοστούντων και Αλλοδαπών Μαθητών»
Χρηματοδότηση: Ευρωπαϊκή Ένωση - ΕΚΤ
Υπουργείο Εθνικής Παιδείας και Θρησκευμάτων

Φορέας παρακολούθησης:
ΥΠΕΠΘ Ειδική Γραμματεία Π.Ο.Δ.Ε.
Ειδική Γραμματέας: Στ. Πριόβολου
Διεύθυνση Γ΄ ΚΠΣ

Φορέας υλοποίησης:
Εθνικό και Καποδιστριακό Πανεπιστήμιο Αθηνών
Επιτροπή Ερευνών
Τμήμα Φ.Π.Ψ.
Κέντρο Διαπολιτισμικής Αγωγής
Πανεπιστημιούπολη Ζωγράφου
Ιλίσια 15784
Τηλ.: 210-7277522
E-mail: info@keda.gr
Website: http//www.keda.gr
Επιστημονικός υπεύθυνος: Θεόδωρος Παπακωνσταντίνου

Υπεύθυνη δράσης: Παρασκευή Παπαγιάννη
Επιστημονικός σχεδιασμός:
Κωνσταντίνος Χρυσαφίδης
Παρασκευή Παπαγιάννη
Εικονογράφηση: Lise-Lotte Iversen

Ατελιέ - Εκτύπωση:
ΒΙΒΛΙΟΣΥΝΕΡΓΑΤΙΚΗ ΑΕΠΕΕ

ΑΦΙΣΑ ΔΙΔΑΚΤΙΚΗΣ ΕΝΟΤΗΤΑΣ «Ο ΕΛΕΥΘΕΡΟΣ ΧΡΟΝΟΣ»

ΑΘΗΝΑ 2003

ΕΠΙΜΟΡΦΩΤΙΚΟ ΣΕΜΙΝΑΡΙΟ

ΤΟ ΔΙΑΠΟΛΙΤΙΣΜΙΚΟ ΝΗΠΙΑΓΩΓΕΙΟ
ΘΕΩΡΙΑ ΚΑΙ ΠΡΑΞΗ

Πρόγραμμα:
«ΕΚΠΑΙΔΕΥΣΗ ΠΑΛΙΝΝΟΣΤΟΥΝΤΩΝ ΚΑΙ ΑΛΛΟΔΑΠΩΝ ΜΑΘΗΤΩΝ»
ΥΠΕΠΘ (ΕΠΕΑΕΚ ΙΙ- Γ΄ ΚΠΣ)

Φορείς Υλοποίησης:
ΕΘΝΙΚΟ και ΚΑΠΟΔΙΣΤΡΙΑΚΟ ΠΑΝΕΠΙΣΤΗΜΙΟ ΑΘΗΝΩΝ
ΦΙΛΟΣΟΦΙΚΗ ΣΧΟΛΗ
ΚΕΝΤΡΟ ΔΙΑΠΟΛΙΤΙΣΜΙΚΗΣ ΑΓΩΓΗΣ

Το Α και το Ω των δοντιών μας

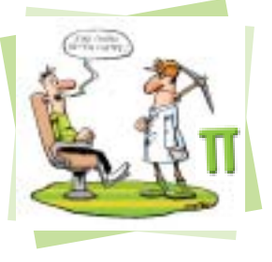

ΕΠΕΑΕΚ - Γ΄ ΚΠΣ
Άξονας 1
Μέτρο 1. 1
Ενέργεια 1. 1.1. Προγράμματα ένταξης των παιδιών με πολιτισμικές και γλωσσικές ιδιαιτερότητες στο εκπαιδευτικό σύστημα
Πρόγραμμα: «Εκπαίδευση Παλιννοστούντων και Αλλοδαπών Μαθητών»
Χρηματοδότηση: Ευρωπαϊκή Ένωση - ΕΚΤ
Υπουργείο Εθνικής Παιδείας και Θρησκευμάτων

Φορέας παρακολούθησης:
ΥΠΕΠΘ Ειδική Γραμματεία Π.Ο.Δ.Ε.
Ειδική Γραμματέας: Σι. Πριόβολου
Διεύθυνση Γ΄ ΚΠΣ

Φορέας υλοποίησης:
Εθνικό και Καποδιστριακό Πανεπιστήμιο Αθηνών
Επιτροπή Ερευνών
Τμήμα Φ.Π.Ψ.

Κέντρο Διαπολιτισμικής Αγωγής
Πανεπιστημιούπολη Ζωγράφου
Ιδίοια 15784
Τηλ.: 210-7277522
E-mail: info@keda.gr
Website: http//www.keda.gr
Επιστημονικός υπεύθυνος: Θεόδωρος Παπακωνσταντίνου

Υπεύθυνη δράσης: Παρασκευή Παπαγιάννη
Επιστημονικός σχεδιασμός:
Κωνσταντίνος Χρυσαφίδης
Παρασκευή Παπαγιάννη
Εικονογράφηση: Ιούλιος Μαρουλάκης

Ατελιέ - Εκτύπωση:
ΒΙΒΛΙΟΣΥΝΕΡΓΑΤΙΚΗ ΑΕΠΕΕ

ΑΦΙΣΑ ΔΙΔΑΚΤΙΚΗΣ ΕΝΟΤΗΤΑΣ
«Ο ΕΛΕΥΘΕΡΟΣ ΧΡΟΝΟΣ»

ΑΘΗΝΑ 2004

ΕΠΕΑΕΚ - Γ΄ ΚΠΣ
Άξονας 1
Μέτρο 1. 1
Ενέργεια 1. 1.1. Προγράμματα ένταξης των παιδιών με πολιτισμικές και γλωσσικές ιδιαιτερότητες στο εκπαιδευτικό σύστημα
Πρόγραμμα: «Εκπαίδευση Παλιννοστούντων και Αλλοδαπών Μαθητών»
Χρηματοδότηση: Ευρωπαϊκή Ένωση - ΕΚΤ
Υπουργείο Εθνικής Παιδείας και Θρησκευμάτων

Φορέας παρακολούθησης:
ΥΠΕΠΘ Ειδική Γραμματεία Π.Ο.Δ.Ε.
Ειδική Γραμματέας: Στ. Πριόβολου
Διεύθυνση Γ΄ ΚΠΣ

Φορέας υλοποίησης:
Εθνικό και Καποδιστριακό Πανεπιστήμιο Αθηνών
Επιτροπή Ερευνών
Τμήμα Φ.Π.Ψ.
Κέντρο Διαπολιτισμικής Αγωγής
Πανεπιστημιούπολη Ζωγράφου
Ιλίσια 15784
Τηλ.: 210-7277522
E-mail: info@keda.gr
Website: http//www.keda.gr
Επιστημονικός υπεύθυνος: Θεόδωρος Παπακωνσταντίνου

Υπεύθυνη δράσης: Παρασκευή Παπαγιάννη
Επιστημονικός σχεδιασμός:
Κωνσταντίνος Χρυσαφίδης
Παρασκευή Παπαγιάννη
Εικονογράφηση: Lise-Lotte Iversen

Ατελιέ - Εκτύπωση:
ΒΙΒΛΙΟΣΥΝΕΡΓΑΤΙΚΗ ΑΕΠΕΕ

ΑΦΙΣΑ ΔΙΔΑΚΤΙΚΗΣ ΕΝΟΤΗΤΑΣ «Ο ΕΛΕΥΘΕΡΟΣ ΧΡΟΝΟΣ»

ΑΘΗΝΑ 2003

διαπολιτισμικό ημερολόγιο 2004

Χριστιανικές γιορτές
Ισλαμικές γιορτές
Εβραϊκές γιορτές
Βουδιστικές γιορτές
Ινδουιστικές γιορτές

ΙΑΝΟΥΑΡΙΟΣ

1 Πρωτοχρονιά
2 .....
3 .....
4 .....
5 .....
6 Άγια Θεοφάνεια / Οι 3 Μάγοι (Ισπανία)
7 Χριστούγεννα (Ρωσία/Σερβία/Αιθιοπία)
8 Δεύτερη Ημέρα Χριστουγέννων
9 .....
10 .....
11 .....
12 .....
13 .....
14 Πόνγκαλ-Πρωτοχρονιά
15 των Ταμίλ
16 .....
17 .....
18 .....
19 .....
20 .....
21 .....
22 Πρωτοχρονιά
23 σε Κίνα
24 και Βιετνάμ
25 .....
26 .....
27 .....
28 .....
29 .....
30 Των Τριών Ιεραρχών
31 .....

ΦΕΒΡΟΥΑΡΙΟΣ

1 Γιορτή Θυσίας
2 Γιορτή Θυσίας, Τουρκία
3
4
5 .....
6 .....
7 .....
8 .....
9 .....
10 .....
11 .....
12 Τσικνοπέμπτη, Ελλάδα
13 .....
14 Άγιος Βαλεντίνος
15 Κυριακή της Αποκριάς, Ελλάδα
16 .....
17 .....
18 .....
19 .....
20 .....
21 Πρωτοχρονιά 1425
22 Νηστεία Μουχαρέμ των Αλεβιτών 21.2-3.3
23 Καθαρά Δευτέρα, Ελλάδα
24 Η Νύχτα της Νηστείας
25 Περίοδος νηστείας (Σαρακοστή) 25.2-10.4
26 .....
27 .....
28 .....
29 .....

ΜΑΡΤΙΟΣ

1 Ημέρα Ασούρα (Τουρκία)
2 Ημέρα Ασούρα (Αλεβίτες)
3 .....
4 .....
5 .....
6 Χόλι, γιορτή των Χρωμάτων
7 Γιορτή Πουρίμ
8 Παγκόσμια Ημέρα της Γυναίκας
9 .....
10 .....
11 .....
12 .....
13 .....
14 .....
15 Παγκόσμια Ημέρα του Καταναλωτή
16 .....
17 Άγιος Πατρίκιος
18 .....
19 .....
20 .....
21 Πρωτοχρονιά Κούρδων 2616 / Ιρανών 1383 / Μπαχάι 160
22 Παγκόσμια Ημέρα του Νερού
23 .....
24 .....
25 Ευαγγελισμός της Θεοτόκου, Εορτασμός 25ης Μαρτίου 1821, Ελλάδα
26 .....
27 Παγκόσμια Ημέρα του Θεάτρου
28 .....
29 .....
30 .....
31 .....

ΑΠΡΙΛΙΟΣ

1 .....
2 Παγκόσμια Ημέρα του Παιδικού Βιβλίου
3 .....
4 Κυριακή των Βαΐων
5 Πεσάχ
6
7 Παγκόσμια Ημέρα της Υγείας
8
9 Μεγάλη Παρασκευή
10
11 Κυριακή του Πάσχα (ευαγ./καθολ./ορθόδ.)
12 Πρωτοχρονιά Ταμίλ 2035
13 Σιχ / Μπαϊσάκι 305
14 .....
15 .....
16 .....
17 .....
18 Ημέρα της Σόα
19 .....
20 .....
21 Έναρξη των εορτασμών του Ρίντβαν των Μπαχάι
22 Παγκόσμια Ημέρα της Γης
23 Τούρκικη γιορτή των παιδιών
24 .....
25 .....
26 .....
27 .....
28 .....
29 .....
30 .....

ΜΑΙΟΣ

1 Εργατική Πρωτομαγιά
2 Γέννηση του Μωάμεθ
3 Παγκόσμια Ημέρα της Ελευθερίας του Τύπου
4 .....
5 .....
6 Άγιος Γεώργιος των Ρομ
7 .....
8 Τέλος του 2ου Παγκοσμίου Πολέμου και Παγκόσμια Ημέρα της Ευρώπης
9 .....
10 .....
11 Ημέρα της Μητέρας
12 .....
13 .....
14 .....
15 Παγκόσμια Ημέρα της Οικογένειας
16 .....
17 Παγκόσμια Ημέρα των Τηλεπικοινωνιών
18 Παγκόσμια Ημέρα των Μουσείων
19 .....
20 Ανάληψη του Χριστού
21 Παγκόσμια Ημέρα της Πολιτιστικής Ανάπτυξης
22 .....
23 .....
24 .....
25 Σαβουότ
26
27
28 .....
29 .....
30 Πεντηκοστή
31 Αγίου Πνεύματος, Παγκόσμια Ημέρα κατά του Καπνίσματος

ΙΟΥΝΙΟΣ

1 .....
2 Πρωτοχρονιά Βουδιστών Βέσακ 2548
3 .....
4 .....
5 Παγκόσμια Ημέρα της Προστασίας του Περιβάλλοντος
6 Των Αγίων Πάντων
7 .....
8 .....
9 .....
10 Της Αναλήψεως
11 .....
12 .....
13 .....
14 .....
15 .....
16 Παγκόσμια Ημέρα του Πατέρα
17 Παγκόσμια Ημέρα κατά της Ερημοποίησης και της Ξηρασίας
18 .....
19 .....
20 Παγκόσμια Ημέρα των Προσφύγων
21 Παγκόσμια Ημέρα της Μουσικής
22 .....
23 .....
24 .....
25 .....
26 Παγκόσμια Ημέρα κατά των Ναρκωτικών
27 .....
28 .....
29 .....
30 .....

ΙΟΥΛΙΟΣ

1 .....
2 .....
3 .....
4 Ημέρα Ανεξαρτησίας, Η.Π.Α.
5 .....
6 .....
7 .....
8 .....
9 .....
10 .....
11 Παγκόσμια Ημέρα των Πληθυσμών
12 .....
13 .....
14 Έναρξη της Γαλλικής Επανάστασης
15 .....
16 .....
17 .....
18 .....
19 .....
20 .....
21 .....
22 .....
23 .....
24 .....
25 .....
26 .....
27 .....
28 .....
29 .....
30 .....
31 .....

ΑΥΓΟΥΣΤΟΣ

1 .....
2 .....
3 .....
4 .....
5 .....
6 Ημέρα Μνήμης της Χιροσίμα
7 .....
8 .....
9 Παγκόσμια Ημέρα των Αυτόχθονων Λαών του Κόσμου
10 .....
11 .....
12 .....
13 .....
14 .....
15 Εορτασμός του Μπον, Ιαπωνία Κοίμησις της Θεοτόκου
16 .....
17 .....
18 .....
19 .....
20 .....
21 .....
22 .....
23 .....
24 .....
25 .....
26 .....
27 .....
28 .....
29 .....
30 Ημέρα Μνήμης των Νεκρών
31 .....

ΣΕΠΤΕΜΒΡΙΟΣ

1 Παγκόσμια Ημέρα κατά του Πολέμου
2 .....
3 .....
4 .....
5 .....
6 .....
7 .....
8 Παγκόσμια Ημέρα κατά του Αναλφαβητισμού
9 .....
10 .....
11 Πρωτοχρονιά των Κοπτών 1721
12 .....
13 .....
14 .....
15 Ρος χα-Σάνα
16
17 Πρωτοχρονιά 5765
18 Γιορτή Γκανέσα
19 .....
20 .....
21 .....
22 .....
23 .....
24 Τζομ Κιπούρ
25
26 .....
27 .....
28 Γιορτή της Σελήνης
29 Σουκκότ
30

ΟΚΤΩΒΡΙΟΣ

1 Σουκκότ Παγκόσμια Ημέρα των Γηρατειών
2 .....
3 Ημέρα των Ευχαριστιών (καθ.)
4 Παγκόσμια Ημέρα των Ζώων
5 .....
6 .....
7 .....
8 .....
9 .....
10 .....
11 .....
12 .....
13 .....
14 .....
15 Έναρξη του Ραμαζανίου
16 Παγκόσμια Ημέρα της Διατροφής
17
18
19
20
21
22 Γιορτή Ντουσέχρα
23
24
25
26
27
28 Εορτασμός 28ης Οκτωβρίου, Ελλάδα
29
30
31 Χάλογουϊν, Η.Π.Α.

ΝΟΕΜΒΡΙΟΣ

1 Των Αγίων Πάντων (καθ.)
2 Των Ψυχών
3
4
5
6
7
8
9
10
11 Άγιος Μαρτίνος
12 Γιορτή Ντιβάλι
13
14 Γιορτή του Ραμαζανίου
15
16
17 Γιορτή Πολυτεχνείου (Ελλάδα)
18 .....
19 .....
20 .....
21 .....
22 .....
23 .....
24 .....
25 Ημέρα των Ευχαριστιών, Η.Π.Α.
26 .....
27 .....
28 Πρώτο Αντβέντ Έναρξη του Εκκλησιαστικού Έτους
29 .....
30 .....

ΔΕΚΕΜΒΡΙΟΣ

1 Παγκόσμια Ημέρα κατά του AIDS
2 .....
3 Παγκόσμια Ημέρα των Ατόμων με Ειδικές Ανάγκες
4 .....
5 Δεύτερο Αντβέντ
6 Άγιος Νικόλαος
7 Γιορτή Χανούκα
8
9
10 Διακήρυξη των Δικαιωμάτων του Ανθρώπου
11 Παγκόσμια Ημέρα του Παιδιού
12 Τρίτο Αντβέντ
13 Γιορτή της Λουσία, Σουηδία
14 .....
15 .....
16 .....
17 .....
18 .....
19 Τέταρτο Αντβέντ
20 Γιαλντό (Ιράν)
21 .....
22 .....
23 .....
24 Παραμονή Χριστουγέννων
25 Χριστούγεννα
26 Δεύτερη Ημέρα Χριστουγέννων
27 .....
28 .....
29 .....
30 .....
31 Παραμονή Πρωτοχρονιάς

Πρόγραμμα:
«ΕΚΠΑΙΔΕΥΣΗ ΠΑΛΙΝΝΟΣΤΟΥΝΤΩΝ ΚΑΙ ΑΛΛΟΔΑΠΩΝ ΜΑΘΗΤΩΝ»
ΥΠΕΠΘ (ΕΠΕΑΕΚ ΙΙ- Γ' ΚΠΣ)
Φορείας Υλοποίησης:
ΕΘΝΙΚΟ και ΚΑΠΟΔΙΣΤΡΙΑΚΟ ΠΑΝΕΠΙΣΤΗΜΙΟ ΑΘΗΝΩΝ
ΦΙΛΟΣΟΦΙΚΗ ΣΧΟΛΗ
ΚΕΝΤΡΟ ΔΙΑΠΟΛΙΤΙΣΜΙΚΗΣ ΑΓΩΓΗΣ
Επιστημονικός Σχεδιασμός: Κ. Χρυσαφίδης/Π. Παπαγιάννη

Θάλασσα

ΑΦΙΣΑ ΔΙΔΑΚΤΙΚΗΣ ΕΝΟΤΗΤΑΣ

«Η ΘΑΛΑΣΣΑ»

ΑΘΗΝΑ 2003

ΕΠΕΑΕΚ - Γ΄ ΚΠΣ
Άξονας 1
Μέτρο 1. 1
Ενέργεια 1. 1.1. Προγράμματα ένταξης των παιδιών με πολιτισμικές και γλωσσικές ιδιαιτερότητες στο εκπαιδευτικό σύστημα
Πρόγραμμα: «Εκπαίδευση Παλιννοστούντων και Αλλοδαπών Μαθητών»
Χρηματοδότηση: Ευρωπαϊκή Ένωση - ΕΚΤ
Υπουργείο Εθνικής Παιδείας και Θρησκευμάτων
Φορέας παρακολούθησης:
ΥΠΕΠΘ Ειδική Γραμματεία Π.Ο.Δ.Ε.
Ειδική Γραμματέας: Στ. Πριόβολου
Διεύθυνση Γ΄ ΚΠΣ

Φορέας υλοποίησης:
Εθνικό και Καποδιστριακό Πανεπιστήμιο Αθηνών
Επιτροπή Ερευνών
Τμήμα Φ.Π.Ψ.
Κέντρο Διαπολιτισμικής Αγωγής
Πανεπιστημιούπολη Ζωγράφου
Ιλίσια 15784, Τηλ.: 210-7277522
E-mail: info@keda.gr, Website: http//www.keda.gr
Επιστημονικός υπεύθυνος: Θεόδωρος Παπακωνσταντίνου

Επιστημονικός Σχεδιασμός: Κων/νος Χρυσαφίδης
Παρασκευή Παπαγιάννη
Εικονογράφηση: Ράνια Βαρβάκη

Η αφίσα δημιουργήθηκε στο ατελιέ ΒΙΒΛΙΟΣΥΝΕΡΓΑΤΙΚΗ ΑΕΠΕΕ.
Εκτύπωση - Βιβλιοδεσία: ΒΙΒΛΙΟΣΥΝΕΡΓΑΤΙΚΗ ΑΕΠΕΕ

Οι ήρωες των ονείρων μας

ΕΠΕΑΕΚ - Γ΄ ΚΠΣ
Άξονας 1
Μέτρο 1. 1
Ενέργεια 1. 1.1. Προγράμματα ένταξης των παιδιών με πολιτισμικές και γλωσσικές ιδιαιτερότητες στο εκπαιδευτικό σύστημα
Πρόγραμμα: «Εκπαίδευση Παλιννοστούντων και Αλλοδαπών Μαθητών»
Χρηματοδότηση: Ευρωπαϊκή Ένωση - ΕΚΤ
Υπουργείο Εθνικής Παιδείας και Θρησκευμάτων

Φορέας παρακολούθησης:
ΥΠΕΠΘ Ειδική Γραμματεία Π.Ο.Δ.Ε.
Ειδική Γραμματέας: Στ. Πριόβολου
Διεύθυνση Γ΄ ΚΠΣ

Φορέας υλοποίησης:
Εθνικό και Καποδιστριακό Πανεπιστήμιο Αθηνών
Επιτροπή Ερευνών
Τμήμα Φ.Π.Ψ.
Κέντρο Διαπολιτισμικής Αγωγής
Πανεπιστημιούπολη Ζωγράφου
Ιλίσια 15784
Τηλ.: 210-7277522
E-mail: info@keda.gr
Website: http//www.keda.gr
Επιστημονικός υπεύθυνος: Θεόδωρος Παπακωνσταντίνου

Υπεύθυνη δράσης: Παρασκευή Παπαγιάννη
Επιστημονικός σχεδιασμός:
Κωνσταντίνος Χρυσαφίδης
Παρασκευή Παπαγιάννη
Εικονογράφηση: Lise-Lotte Iversen

Ατελιέ - Εκτύπωση:
ΒΙΒΛΙΟΣΥΝΕΡΓΑΤΙΚΗ ΑΕΠΕΕ

ΑΦΙΣΑ ΔΙΔΑΚΤΙΚΗΣ ΕΝΟΤΗΤΑΣ «Ο ΕΛΕΥΘΕΡΟΣ ΧΡΟΝΟΣ»

ΑΘΗΝΑ 2003

Λαϊκή αγορά

ΕΠΕΑΕΚ - Γ' ΚΠΣ
Άξονας 1
Μέτρο 1. 1
Ενέργεια 1. 1.1. Προγράμματα ένταξης των παιδιών με πολιτισμικές και γλωσσικές ιδιαιτερότητες στο εκπαιδευτικό σύστημα
Πρόγραμμα: «Εκπαίδευση Παλιννοστούντων και Αλλοδαπών Μαθητών»
Χρηματοδότηση: Ευρωπαϊκή Ένωση - ΕΚΤ
Υπουργείο Εθνικής Παιδείας και Θρησκευμάτων
Φορέας παρακολούθησης:
ΥΠΕΠΘ Ειδική Γραμματεία
Π.Ο.Δ.Ε.
Ειδική Γραμματέας:
Στ. Προβόλου
Διεύθυνση Γ' ΚΠΣ
Φορέας υλοποίησης:
Εθνικό και Καποδιστριακό Πανεπιστήμιο Αθηνών
Επιτροπή Ερευνών
Τμήμα Φ.Π.Ψ.
Κέντρο Διαπολιτισμικής Αγωγής
Πανεπιστημιούπολη Ζωγράφου
Ιδίοια 15784
Τηλ.: 210-7277522
E-mail: info@keda.gr
Website: http/www.keda.gr
Επιστημονικός υπεύθυνος: Θεόδωρος Παπακωνσταντίνου

Σχεδιασμός: Κώστας Χρυσαφίδης
Βούλα Παπαγιάννη

Εικονογράφηση: Ράνια Βαρβάκη

Η αφίσα δημιουργήθηκε στο ατελιέ ΒΙΒΛΙΟΣΥΝΕΡΓΑΤΙΚΗ ΑΕΠΕΕ
Εκτύπωση: ΒΙΒΛΙΟΣΥΝΕΡΓΑΤΙΚΗ ΑΕΠΕΕ

ΑΦΙΣΑ ΔΙΔΑΚΤΙΚΗΣ ΕΝΟΤΗΤΑΣ

«ΛΑΪΚΗ ΑΓΟΡΑ»

ΑΘΗΝΑ 2003

ΟΔΟΣ ΦΙΛΙΑΣ

ΕΠΕΑΕΚ - Γ΄ ΚΠΣ
Άξονας 1
Μέτρο 1. 1
Ενέργεια 1. 1.1. Προγράμματα ένταξης των παιδιών με πολιτισμικές και γλωσσικές ιδιαιτερότητες στο εκπαιδευτικό σύστημα
Πρόγραμμα: «Εκπαίδευση Παλιννοστούντων και Αλλοδαπών Μαθητών»

Χρηματοδότηση: Ευρωπαϊκή Ένωση - ΕΚΤ
Υπουργείο Εθνικής Παιδείας και Θρησκευμάτων
Φορέας παρακολούθησης:
ΥΠΕΠΘ Ειδική Γραμματεία Π.Ο.Δ.Ε.
Ειδική Γραμματέας: Στ. Πριόβολου
Διεύθυνση Γ΄ ΚΠΣ

Φορέας υλοποίησης:
Εθνικό και Καποδιστριακό Πανεπιστήμιο Αθηνών
Επιτροπή Ερευνών
Τμήμα Φ.Π.Ψ.
Κέντρο Διαπολιτισμικής Αγωγής
Πανεπιστημιούπολη Ζωγράφου
Ιλίσια 15784
Τηλ.: 210-7277522
E-mail: info@keda.gr
Website: http//www.keda.gr
Επιστημονικός υπεύθυνος: Θεόδωρος Παπακωνσταντίνου

Σχεδιασμός: Κώστας Χρυσαφίδης
Βούλα Παπαγιάννη
Εικονογράφηση: Ράνια Βαρβάκη

Η αφίσα δημιουργήθηκε στο ατελιέ ΗΛΕΚΤΡΟΝΙΚΕΣ ΤΕΧΝΕΣ ΕΠΕ.
Εκτύπωση: ΒΙΒΛΙΟΣΥΝΕΡΓΑΤΙΚΗ ΑΕΠΕΕ

ΑΦΙΣΑ ΔΙΔΑΚΤΙΚΗΣ ΕΝΟΤΗΤΑΣ
«ΟΙΚΟΓΕΝΕΙΑ»

ΑΘΗΝΑ 2003

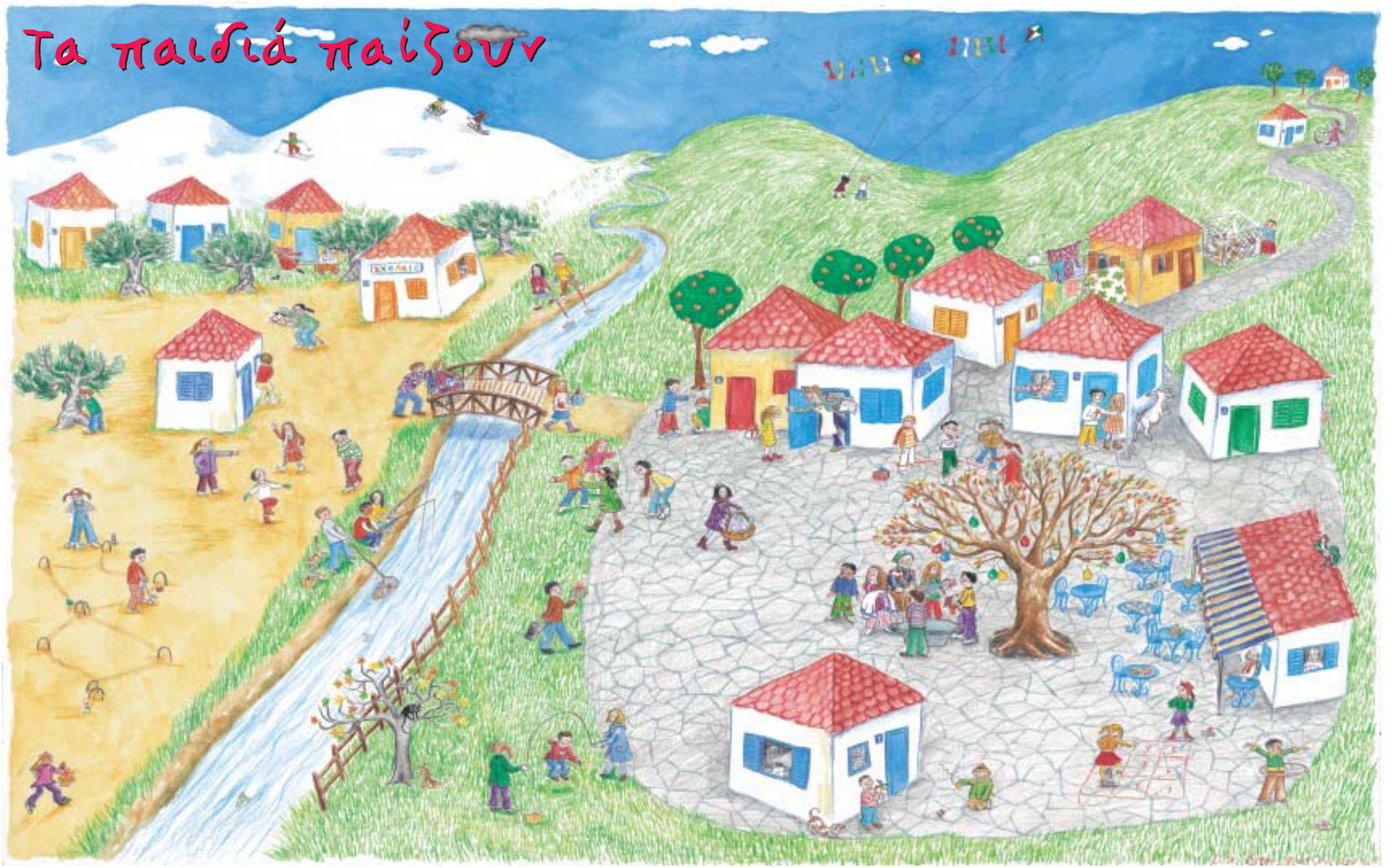

ΕΠΕΑΕΚ - Γ΄ ΚΠΣ
Άξονας 1
Μέτρο 1. 1
Ενέργεια 1. 1.1. Προγράμματα ένταξης των παιδιών με πολιτισμικές και γλωσσικές ιδιαιτερότητες στο εκπαιδευτικό σύστημα
Πρόγραμμα: «Εκπαίδευση Παλιννοστούντων και Αλλοδαπών Μαθητών»
Χρηματοδότηση: Ευρωπαϊκή Ένωση - ΕΚΤ
Υπουργείο Εθνικής Παιδείας και Θρησκευμάτων

Φορέας παρακολούθησης:
ΥΠΕΠΘ Ειδική Γραμματεία Π.Ο.Δ.Ε.
Ειδική Γραμματέας: Στ. Πριόβολου
Διεύθυνση Γ΄ ΚΠΣ

Φορέας υλοποίησης:
Εθνικό και Καποδιστριακό Πανεπιστήμιο Αθηνών
Επιτροπή Ερευνών
Τμήμα Φ.Π.Ψ.
Κέντρο Διαπολιτισμικής Αγωγής
Πανεπιστημιούπολη Ζωγράφου
Ιλίσια 15784
Τηλ.: 210-7277522
E-mail: info@keda.gr
Website: http//www.keda.gr
Επιστημονικός υπεύθυνος: Θεόδωρος Παπακωνσταντίνου

Υπεύθυνη δράσης: Παρασκευή Παπαγιάννη
Επιστημονικός σχεδιασμός:
Κωνσταντίνος Χρυσαφίδης
Παρασκευή Παπαγιάννη
Εικονογράφηση: Lise-Lotte Iversen

Ατελιέ - Εκτύπωση:
ΒΙΒΛΙΟΣΥΝΕΡΓΑΤΙΚΗ ΑΕΠΕΕ

ΑΦΙΣΑ ΔΙΔΑΚΤΙΚΗΣ ΕΝΟΤΗΤΑΣ «Ο ΕΛΕΥΘΕΡΟΣ ΧΡΟΝΟΣ»

ΑΘΗΝΑ 2003

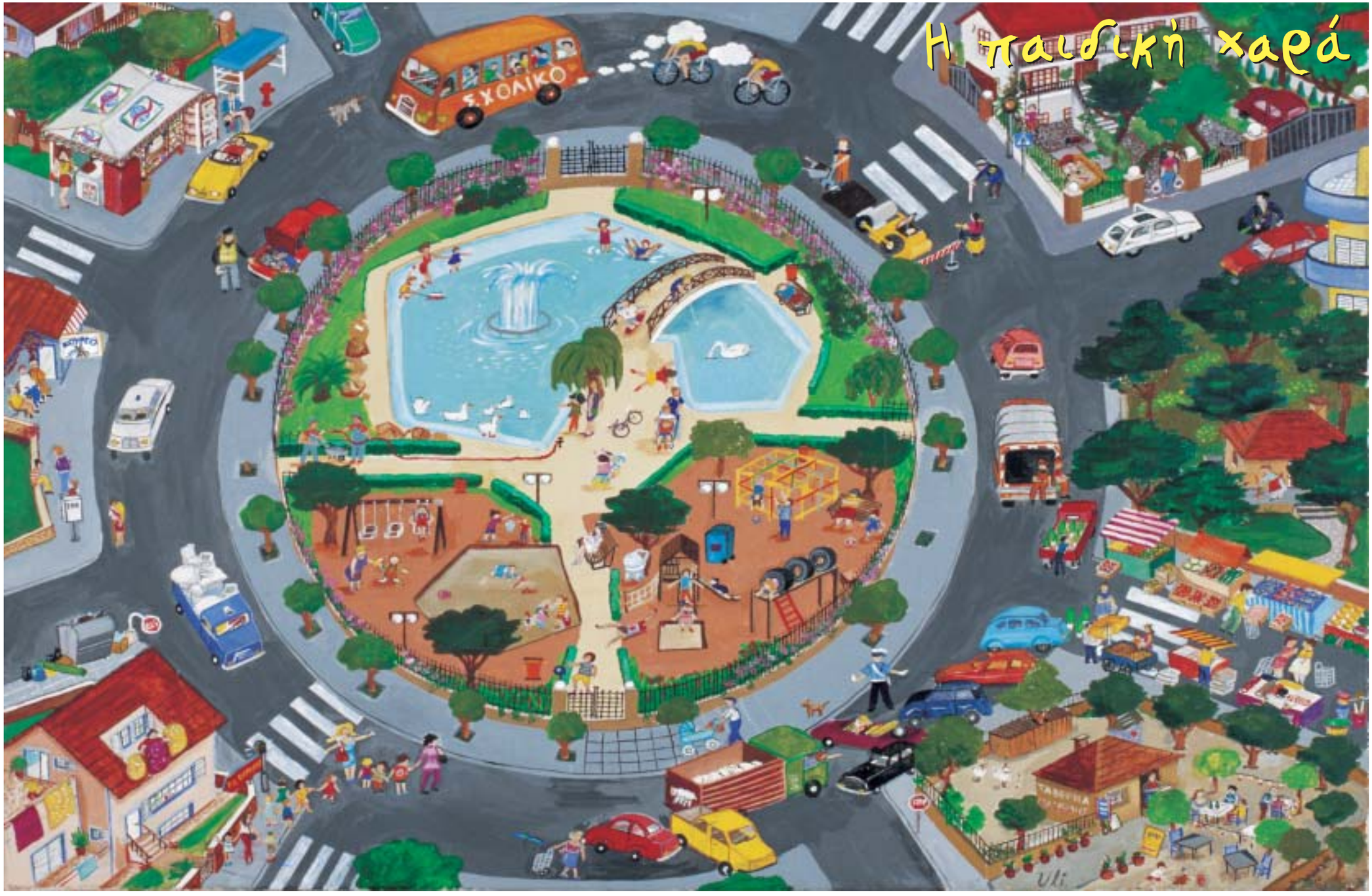

ΕΠΕΑΕΚ - Γ΄ ΚΠΣ
Άξονας 1
Μέτρο 1. 1
Ενέργεια 1. 1.1. Προγράμματα ένταξης των παιδιών με πολιτισμικές και γλωσσικές ιδιαιτερότητες στο εκπαιδευτικό σύστημα
Πρόγραμμα: «Εκπαίδευση Παλιννοστούντων και Αλλοδαπών Μαθητών»
Χρηματοδότηση: Ευρωπαϊκή Ένωση - ΕΚΤ
Υπουργείο Εθνικής Παιδείας και Θρησκευμάτων

Φορέας παρακολούθησης:
ΥΠΕΠΘ Ειδική Γραμματεία Π.Ο.Δ.Ε.
Ειδική Γραμματέας: Στ. Πριόβολου
Διεύθυνση Γ΄ ΚΠΣ

Φορέας υλοποίησης:
Εθνικό και Καποδιστριακό Πανεπιστήμιο Αθηνών
Επιτροπή Ερευνών
Τμήμα Φ.Π.Ψ.
Κέντρο Διαπολιτισμικής Αγωγής
Πανεπιστημιούπολη Ζωγράφου
Ιλίσια 15784
Τηλ.: 210-7277522
E-mail: info@keda.gr
Website: http//www.keda.gr

Επιστημονικός υπεύθυνος: Θεόδωρος Παπακωνσταντίνου

Υπεύθυνη δράσης: Παρασκευή Παπαγιάννη
Επιστημονικός σχεδιασμός:
Κωνσταντίνος Χρυσαφίδης
Παρασκευή Παπαγιάννη
Εικονογράφηση: Ulrike Lekkas

Ατελιέ - Εκτύπωση:
ΒΙΒΛΙΟΣΥΝΕΡΓΑΤΙΚΗ ΑΕΠΕΕ

ΑΦΙΣΑ ΔΙΔΑΚΤΙΚΗΣ ΕΝΟΤΗΤΑΣ «Ο ΕΛΕΥΘΕΡΟΣ ΧΡΟΝΟΣ»

ΑΘΗΝΑ 2003

Η πολυκατοικία

ΑΘΗΝΑ 2003

ΑΦΙΣΑ ΔΙΔΑΚΤΙΚΗΣ ΕΝΟΤΗΤΑΣ

«Ο ΕΛΕΥΘΕΡΟΣ ΧΡΟΝΟΣ»

ΕΠΕΑΕΚ - Γ' ΚΠΣ
Άξονας 1
Μέτρο 1. 1
Ενέργεια 1. 1.1. Προγράμματα άνοιξης των παιδιών με πολιτισμικές και γλωσσικές ιδιαιτερότητες στο εκπαιδευτικό σύστημα

Πρόγραμμα: «Εκπαίδευση Παλιννοστούντων και Αλλοδαπών Μαθητών»
Χρηματοδότηση: Ευρωπαϊκή Ένωση - ΕΚΤ
Υπουργείο Εθνικής Παιδείας και Θρησκευμάτων

Φορέας παρακολούθησης:
ΥΠΕΠΘ Ειδική Γραμματεία Π.Ο.Δ.Ε.
Ειδική Γραμματέας:
Σ. Πριοβόλου
Διεύθυνση Γ' ΚΠΣ

Φορέας υλοποίησης:
Εθνικό και Καποδιστριακό Πανεπιστήμιο Αθηνών
Επιτροπή Ερευνών
Τμήμα Φ.Π.Ψ.
Κέντρο Διαπολιτισμικής Αγωγής

Πανεπιστημιούπολη Ζωγράφου
Ιδίου 15784
Τηλ.: 210-7277522
E-mail: info@keda.gr
Website: http://www.keda.gr

Επιστημονικός υπεύθυνος: Θεόδωρος Παπακωνσταντίνου

Επιστημονικός Σχεδιασμός: Κων/νος Χρυσαφίδης
Παρασκευή Παπαγιάννη

Εικονογράφηση: Lise-Lotte Iversen

Η αφίσα δημιουργήθηκε στο ατελιέ ΒΙΒΛΙΟΣΥΝΕΡΓΑΤΙΚΗ ΑΕΠΕΕ
Εκτύπωση: ΒΙΒΛΙΟΣΥΝΕΡΓΑΤΙΚΗ ΑΕΠΕΕ

Η Ελλάδα της λαϊκής

ΕΠΕΑΕΚ - Γ' ΚΠΣ
Άξονας 1
Μέτρο 1. 1
Ενέργεια 1. 1.1. Προγράμματα ένταξης των παιδιών με πολιτισμικές και γλωσσικές ιδιαιτερότητες στο εκπαιδευτικό σύστημα
Πρόγραμμα: «Εκπαίδευση Παλιννοστούντων και Αλλοδαπών Μαθητών»
Χρηματοδότηση: Ευρωπαϊκή Ένωση - ΕΚΤ
Υπουργείο Εθνικής Παιδείας και Θρησκευμάτων
Φορέας παρακολούθησης:
ΥΠΕΠΘ Ειδική Γραμματεία Π.Ο.Δ.Ε.
Ειδική Γραμματέας: Στ. Πριόβολου
Διεύθυνση Γ' ΚΠΣ
Φορέας υλοποίησης:
Εθνικό και Καποδιστριακό Πανεπιστήμιο Αθηνών
Επιτροπή Ερευνών
Τμήμα Φ.Π.Ψ.
Κέντρο Διαπολιτισμικής Αγωγής
Πανεπιστημιούπολη Ζωγράφου
Ιλίσια 15784
Τηλ.: 210-7277522
E-mail: info@keda.gr
Website: http//www.keda.gr
Επιστημονικός υπεύθυνος: Θεόδωρος Παπακωνσταντίνου

Σχεδιασμός: Κώστας Χρυσαφίδης
Παρασκευή Παπαγιάννη
Εικονογράφηση: Ράνια Βαρβάκη

ΑΦΙΣΑ ΔΙΔΑΚΤΙΚΗΣ ΕΝΟΤΗΤΑΣ

«ΛΑΪΚΗ ΑΓΟΡΑ»

Η αφίσα δημιουργήθηκε στο ατελιέ ΒΙΒΛΙΟΣΥΝΕΡΓΑΤΙΚΗ ΑΕΠΕΕ
Εκτύπωση: ΒΙΒΛΙΟΣΥΝΕΡΓΑΤΙΚΗ ΑΕΠΕΕ

ΑΘΗΝΑ 2003