



Ευρωπαϊκή Ένωση  
Ευρωπαϊκό Κοινωνικό Ταμείο



ΕΠΙΧΕΙΡΗΣΙΑΚΟ ΠΡΟΓΡΑΜΜΑ  
ΕΚΠΑΙΔΕΥΣΗ ΚΑΙ ΔΙΑ ΒΙΟΥ ΜΑΘΗΣΗ  
επένδυση στην κοινωνία της γνώσης  
ΥΠΟΥΡΓΕΙΟ ΠΑΙΔΕΙΑΣ & ΘΡΗΣΚΕΥΜΑΤΩΝ, ΠΟΛΙΤΙΣΜΟΥ & ΑΘΛΗΤΙΣΜΟΥ  
ΕΙΔΙΚΗ ΥΠΗΡΕΣΙΑ ΔΙΑΧΕΙΡΙΣΗΣ



ΕΣΠΑ  
2007-2013  
Πρόγραμμα για την ανάπτυξη  
ΕΥΡΩΠΑΪΚΟ ΚΟΙΝΩΝΙΚΟ ΤΑΜΕΙΟ

Με τη συγχρηματοδότηση της Ελλάδας και της Ευρωπαϊκής Ένωσης

## Σχεδιασμός και υλοποίηση

**Ζωή Παπαναούμ**, Καθηγήτρια Α.Π.Θ.

### Συμμετέχοντες

**Ελένη Κατσαρού**, Επίκουρη Καθηγήτρια Πανεπιστημίου Κρήτης

**Μαρία Λιακοπούλου**, Διδάσκουσα στο Δ.Π.Θ.

**Δήμητρα Μακρή**, Σχολική Σύμβουλος ΠΕ15 Αττικής

**Νικόλαος Μάνεσης**, Σχολικός Σύμβουλος ΠΕ70 Αχαΐας

**Παναγιώτης Μανιάτης**, Διδάσκων Ε.Κ.Π.Α.

**Γεώργιος Σιμόπουλος**, Εκπαιδευτής ενηλίκων

### Ιστοσελίδα:

<http://www.diapolis.auth.gr>

Ηλεκτρονική διεύθυνση:

[diapolis-drasi4@lists.auth.gr](mailto:diapolis-drasi4@lists.auth.gr)



ΑΡΙΣΤΟΤΕΛΕΙΟ  
ΠΑΝΕΠΙΣΤΗΜΙΟ  
ΘΕΣΣΑΛΟΝΙΚΗΣ

ΕΚΠΑΙΔΕΥΣΗ  
ΑΛΛΟΔΑΠΩΝ & ΠΑΛΙΝΝΟΣΤΟΥΝΤΩΝ ΜΑΘΗΤΩΝ

## Βιωματικό εργαστήριο

**Υποστηρίζοντας την επαγγελματική  
ανάπτυξη των εκπαιδευτικών:  
σχεδιασμός- μεθόδευση- αξιολόγηση**

**Παρασκευή 18 Ιανουαρίου 2013**

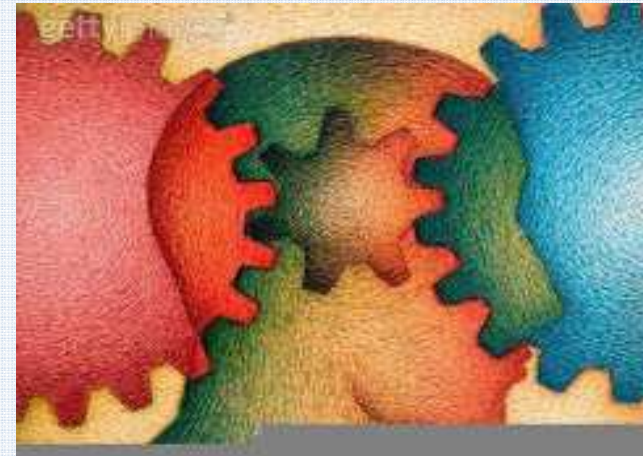

**Πρότυπο Πειραματικό Σχολείο**

**Πανεπιστημίου Αθηνών**

Σκουφά 43 & Λυκαβηττού

*Πολλοί είναι οι επιστήμονες που εμπλέκονται ως επιμορφωτές στην επιμόρφωση των εκπαιδευτικών. Ωστόσο, ο ρόλος του 'επιμορφωτή' θα λέγαμε ότι είναι περιστασιακός, ασαφής και συχνά μοναχικός.*

*Στόχος του εργαστηρίου είναι να αποκρυσταλλωθούν οι διαδικασίες που συμβάλλουν στην αποτελεσματικότητα της επιμόρφωσης και να εμπλουτιστούν οι επιμορφωτικές πρακτικές των συμμετεχόντων*

Η Πράξη "Εκπαίδευση Αλλοδαπών & Παλιννοστούντων Μαθητών" υλοποιείται μέσω του Επιχειρησιακού Προγράμματος "Εκπαίδευση και Διά Βίου Μάθηση" και συγχρηματοδοτείται από την Ευρωπαϊκή Ένωση (Ευρωπαϊκό Κοινωνικό Ταμείο) και από εθνικούς πόρους.

**17.00-17.15 Έναρξη**

**17.15-17.30 Υποστηρίζοντας την επαγγελματική ανάπτυξη των εκπαιδευτικών**

**17.30-18.30 Στρογγυλή τράπεζα: Παραδείγματα καλών επιμορφωτικών πρακτικών**

**Συντονίζει:** Ελένη Κατσαρού

**Συμμετέχουν:** Μαρία Λιακοπούλου

Δήμητρα Μακρή

Νικόλαος Μάνεσης

Παναγιώτης Μανιάτης

Γεώργιος Σιμόπουλος

**18.30-18.45 Διάλειμμα**

**18.45-19.00 Σχεδιασμός- μεθόδευση- αξιολόγηση: ερωτήματα και περιορισμοί**

**19.00-20.00 Παρεμβάσεις - συζήτηση**

**20.00-20.30 Συμπεράσματα**